



Bundeskanzlerin Dr. Angela Merkel

Beauftragte der Bundesregierung für Migration, Flüchtlinge und Integration

**Staatsministerin
Frau Annette Widmann-Mauz**

Referat AS P

Presse- und
Öffentlichkeitsarbeit

MR'in Angeli 2036/*1814

**Büro der Staatsministerin im
Bundeskanzleramt**

Leiterin des Büros

MR'in Adler 2035/*1847

Persönlicher Referent

ORR Roy 2034/*1847

Leiterin des Arbeitsstabes

der Beauftragten der Bundesregierung für Migration,
Flüchtlinge und Integration

MDgt' in Dr. Stutz 1600

Projektgruppe AS

Bekämpfung
Rassismus und
Unterstützung
Betroffener

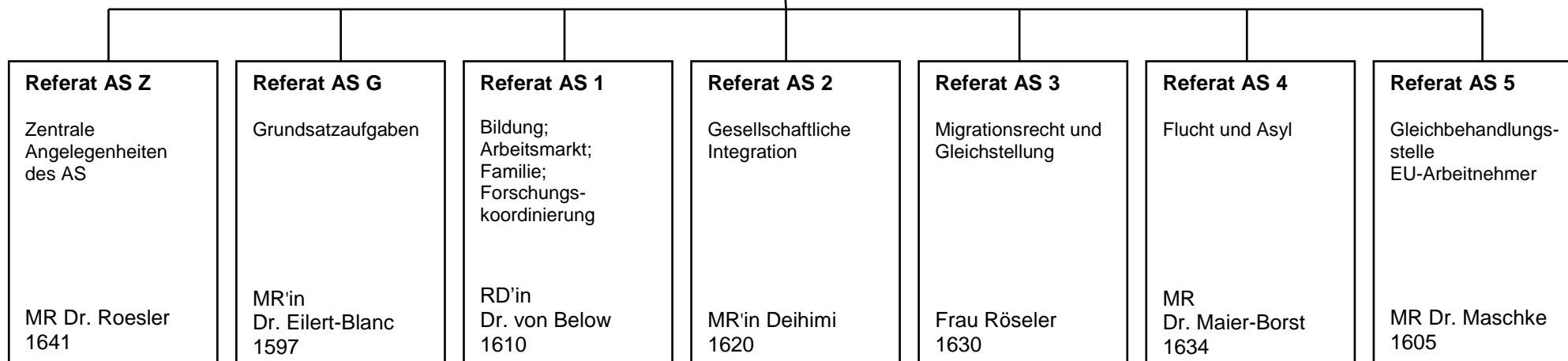

Referat AS Z

Zentrale
Angelegenheiten
des AS

MR Dr. Roesler
1641

Referat AS G

Grundsatzaufgaben

MR'in
Dr. Eilert-Blanc
1597

Referat AS 1

Bildung;
Arbeitsmarkt;
Familie;
Forschungs-
kordinierung

RD'in
Dr. von Below
1610

Referat AS 2

Gesellschaftliche
Integration

MR'in Deihimi
1620

Referat AS 3

Migrationsrecht und
Gleichstellung

Frau Röseler
1630

Referat AS 4

Flucht und Asyl

MR
Dr. Maier-Borst
1634

Referat AS 5

Gleichbehandlungs-
stelle
EU-Arbeitnehmer

MR Dr. Maschke
1605